



Verbandsgemeindeverwaltung Maxdorf

- Verbandsgemeindewerke -

Verbandsgemeindewerke Maxdorf, Hauptstraße 79, 67133 Maxdorf

1

Firma
Christian VG Cargo
In den Dillwiesen 15
55496 Musterstein

Auskunft erteilt:	Herr Walther / Frau Zitzmann
Telefon:	(06237) 401 -121 / -167
Telefax:	(06237) 401 -222
E-Mail-Adresse:	Ablesung@vg-maxdorf.de
Postadresse:	Hauptstraße 79 67133 Maxdorf

Maxdorf, 29.11.2021

Kundennummer: 7059-4990
Verbrauchsstelle: Bahnhofstraße 6 | Musterstein

Eigentümer: Christian VG Cargo

Zählernummer: 11225688 | Zugangsnummer: 9051271

Jahresablesung der Wasserzählerstände für 2021

Sehr geehrte Kundin, sehr geehrter Kunde,

wir wenden uns heute mit der Bitte an Sie, die diesjährige Zählerstandsablesung mit einer **Selbstablesung** zu unterstützen.

Hierfür stehen Ihnen die nachfolgend aufgezeigten Wege zur Verfügung:

- Zählerstandsübermittlung mit anhängender Antwortpostkarte; das Porto übernehmen wir
- Zählerstandsübermittlung über das Internet mit **www.vg-maxdorf.de**

Für die Übermittlung per **Internet** ist neben der Eingabe Ihrer **Zählernummer** auch die Eingabe der **Zugangsnummer** erforderlich. Sollten Sie über die technische Möglichkeit verfügen den unten ausgedruckten **QR-Code** scannen zu können, gelangen Sie **direkt** zum Anmeldeportal.

Hinweis: Sollte uns bis zum **20.12.2021** keine Zählerstandsangabe vorliegen, werden wir je Zähler einen geschätzten Zählerstand zur Abrechnung bringen.

Schon jetzt vielen Dank für Ihre Kooperation.

Mit freundlichen Grüßen

Ihre Verbandsgemeindewerke



Bitte beachten Sie die umseitigen Hinweise!

Kundenabschnitt	Verbrauchsstelle	Kundennummer / Objektnummer					
- für Ihre Unterlagen- 7059-4990	Christian VG Cargo Bahnhofstraße 6 Musterstein	7059-4990 003-044944 0006 /0001					
Firma Christian VG Cargo							
Zählernummer	Ablesestand	Zählerstand					
		Zählernummer Anfang Ablesestand					
11225688	 * 5 4 6 2 5 *	11225688 760 <table border="1"><tr><td> </td><td> </td><td> </td><td> </td><td> </td></tr></table>					
15254225		15254225 651 <table border="1"><tr><td> </td><td> </td><td> </td><td> </td><td> </td></tr></table>					
1122334455		1122334455 0 <table border="1"><tr><td> </td><td> </td><td> </td><td> </td><td> </td></tr></table>					

Ablesedatum

Unterschrift

Ablesedatum

Hinweise zur Zählerablesung

Zählernummer und Zählerstand : **siehe Bild**

Vergleichen Sie bitte die am Zähler befindliche Nummer mit der umseitig ausgedruckten Zählernummer

Anleitung zum Ausfüllen der Karte

Bitte nur Schreibgeräte mit **blauer** oder **schwarzer** Farbe benutzen; **kein Bleistift**

Den abgelesenen Zählerstand **ohne Vornullen** in die vorgesehenen Kästchen eintragen; **keine Striche (-)** in ungefüllte Kästchen machen

Nicht vergessen, die Ablesekarte zu **unterschreiben**.

Der **Kundenabschnitt** ist für Ihre Unterlagen

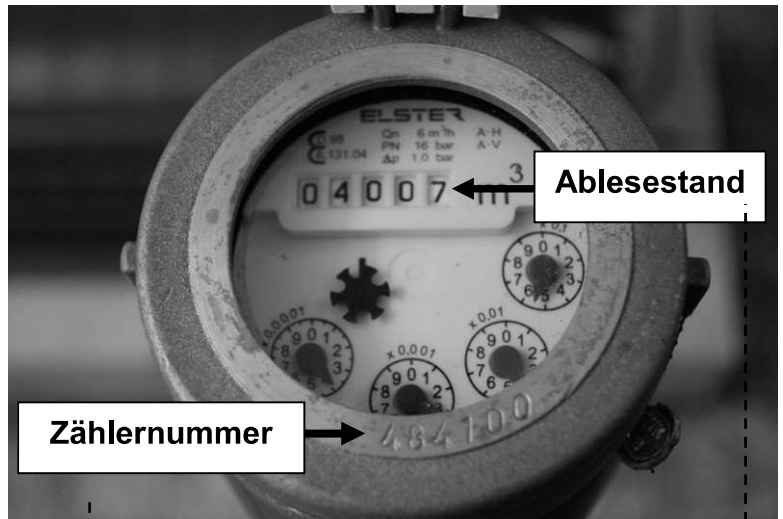

Kundenabschnitt für Wasser - für Ihre Unterlagen - 12345-54321 Herr Max Mustermann ↓ Bitte hier abtrennen ↓	Verbrauchsstelle Max Mustermann Musterstraße 1 Musterhausen	Kundennummer / Objektnummer 12345-54321 005-000004 0015 B/0002
	Zählerstand	
Zählernummer Ablesestand 484100 4 0 0 7	Zählernummer Anfang 484100 3912	Ablesestand 4 0 0 7
		X X X X X
		X X X X X
Masterhausen, TT.MM.JJJJ Ablesedatum	M. Mustermann Unterschrift	Masterhausen, TT.MM.JJJJ Ablesedatum

Bitte die Werte auf der Vorderseite eintragen!

Diese Kartenseite bitte nicht beschriften, da der Beleg maschinell gelesen wird!

Bitte beachten Sie den spätesten Abgabetermin

20.12.2021

Entgelt zahlt Empfänger

Deutsche Post 
Antwort

Verbandsgemeindewerke
Maxdorf
Hauptstraße 79
67133 Maxdorf