



Verbandsgemeindeverwaltung Maxdorf

- Verbandsgemeindewerke -

Verbandsgemeindewerke Maxdorf, Hauptstraße 79, 67133 Maxdorf
60

Frau
Maxi Muster
Musterweg 8
55494 Bad Muster

Auskunft erteilt:	Herr Walther / Frau Zitzmann
Telefon:	(06237) 401 -121 / -167
Telefax:	(06237) 401 -222
E-Mail-Adresse:	Ablesung@vg-maxdorf.de
Postadresse:	Hauptstraße 79 67133 Maxdorf

Maxdorf, 30.11.2020

Kundennummer: 12527-14054

Verbrauchsstelle: Musterweg 8 | Bad Muster

Eigentümer: Maxi Muster

Zählernummer: 19000098 | Zugangsnummer: 360277

Jahresablesung der Wasserzählerstände für 2020

Sehr geehrte Kundin, sehr geehrter Kunde,

wir wenden uns heute mit der Bitte an Sie, die diesjährige Zählerstandsablesung mit einer **Selbstableung** zu unterstützen.

Hierfür stehen Ihnen die nachfolgend aufgezeigten Wege zur Verfügung:

- Zählerstandsübermittlung mit anhängender Antwortpostkarte; das Porto übernehmen wir
- Zählerstandsübermittlung über das Internet mit **www.vg-maxdorf.de**

Für die Übermittlung per **Internet** ist neben der Eingabe Ihrer **Zählernummer** auch die Eingabe der **Zugangsnummer** erforderlich. Sollten Sie über die technische Möglichkeit verfügen den unten ausgedruckten **QR-Code** scannen zu können, gelangen Sie **direkt** zum Anmeldeportal.

Hinweis: Sollte uns bis zum **20.12.2020** keine Zählerstandsangabe vorliegen, werden wir je Zähler einen geschätzten Zählerstand zur Abrechnung bringen.

Schon jetzt vielen Dank für Ihre Kooperation.

Mit freundlichen Grüßen

Ihre Verbandsgemeindewerke



Bitte beachten Sie die umseitigen Hinweise!

Kundenabschnitt	Verbrauchsstelle	Kundennummer / Objektnummer
- für Ihre Unterlagen-	Maxi Muster	12527-14054
12527-14054	Musterweg 8	125-045112 0008 /0001
Frau	Bad Muster	
Maxi Muster		
Zählerstand		
Zählernummer	Anfang	Ablesestand
19000098	172	<input type="text"/> <input type="text"/> <input type="text"/> <input type="text"/> <input type="text"/>
<input type="text"/>	<input type="text"/>	<input checked="" type="checkbox"/> <input checked="" type="checkbox"/> <input checked="" type="checkbox"/> <input checked="" type="checkbox"/> <input checked="" type="checkbox"/>
<input type="text"/>	<input type="text"/>	<input checked="" type="checkbox"/> <input checked="" type="checkbox"/> <input checked="" type="checkbox"/> <input checked="" type="checkbox"/> <input checked="" type="checkbox"/>



Abledatum

Unterschrift

Abledatum

Hinweise zur Zählerablesung

Zählernummer und Zählerstand : **siehe Bild**

Vergleichen Sie bitte die am Zähler befindliche Nummer mit der umseitig ausgedruckten Zählernummer

Anleitung zum Ausfüllen der Karte

Bitte nur Schreibgeräte mit **blauer** oder **schwarzer** Farbe benutzen; **kein Bleistift**

Den abgelesenen Zählerstand **ohne Vornullen** in die vorgesehenen Kästchen eintragen; **keine Striche (-)** in ungefüllte Kästchen machen

Nicht vergessen, die Ablesekarte zu **unterschreiben**.

Der **Kundenabschnitt** ist für Ihre Unterlagen

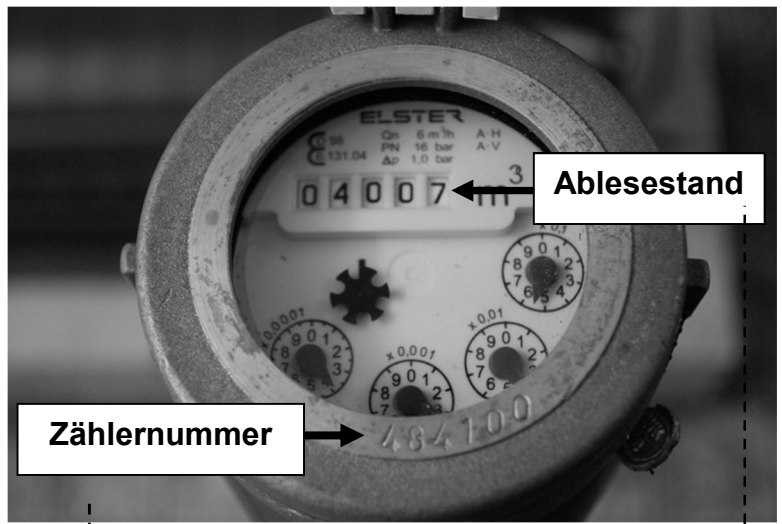

Kundenabschnitt für Wasser - für Ihre Unterlagen -		Verbrauchsstelle	Kundennummer / Objektnummer	
12345-54321		Max Mustermann	12345-54321	
Herr Max Mustermann		Musterstraße 1 Musterhausen	005-000004 0015 B/0002	
Zählerstand				
Zählernummer	Ablesestand	Zählernummer	Anfang	Ablesestand
484100	4 0 0 7	484100	3912	4 0 0 7
				X X X X X
				X X X X X
<u>Musterhausen, TT.MM.JJJJ</u> Ablesedatum		<u>M. Mustermann</u> Unterschrift	<u>Musterhausen, TT.MM.JJJJ</u> Ablesedatum	

Bitte die Werte auf der Vorderseite eintragen!

Diese Kartenseite bitte nicht beschriften, da der Beleg maschinell gelesen wird!

Bitte beachten Sie den spätesten Abgabetermin

20.12.2020

Entgelt
zahlt
Empfänger

Deutsche Post 
Antwort

Verbandsgemeindewerke
Maxdorf
Hauptstraße 79
67133 Maxdorf